

# **URGENT RECHERCHE MÉDECIN GÉNÉRALISTE**

**TARN-Mirandol-Bourgnounac  
(81190 )  
Région Occitanie**



**Secteur Rural  
Possibilité d'aide  
à l'installation**

**POUR PLUS D'INFORMATIONS Contact :**  
**contact@mspdusegala.fr**

**Dr Savy 05 63 76 26 05 ou Dr Mammaux 05 63 76 26 01**

**MÉDECIN GÉNÉRALISTE  
TARN-Mirandol-Bourgnounac (81190 )  
Région Occitanie**

**La Maison de santé pluri-professionnelle (MSP) multi-site du Ségala recherche pour le site de Mirandol-Bourgnounac un médecin généraliste pour compléter l'équipe actuelle et assurer le remplacement en 2026 du DR SAVY Bernard partant à la retraite.**

**La MSP multi-site du Ségala est située sur 3 villages :** Mirandol-Bourgnounac, Pampelonne et Tanus  
Les communes sont éloignées entre elles de 10 km.



Elle est composée de 5 Médecins ( 2 à Mirandol, 2 à Pampelonne et 1 à Tanus ) 3 cabinets Infirmiers, 2 cabinets de Kinésithérapeutes , 1 Sage Femme, et plusieurs vacataires

**La commune de Mirandol-Bourgnounac se trouve :**

➔ **à 15 mn de Carmaux** et de sa polyclinique Sainte Barbe ( radiologie et spécialistes )

➔ **à 30 mn d'Albi** ( 50000 habitants ) et de ses excellents plateaux techniques : CH Albi- Clinique Claude Bernard - Clinique Toulouse-Lautrec - Fondation Bon Sauveur d'Alby et **à 45 mn de Rodez**



**Polyclinique St Barbe**



**Hôpital d'Albi**



**Clinique Claude Bernard**



**Clinique Toulouse Lautrec**



**Fondation Bon Sauveur d'Alby**

**POUR PLUS D'INFORMATIONS Contact :**

**contact@mspusegala.fr**

**Dr Savy 05 63 76 26 05 ou Dr Mammaux 05 63 76 26 01**

# MÉDECIN GÉNÉRALISTE TARN-Mirandol-Bourgnounac (81190 ) Région Occitanie

## LES LOCAUX

Le site de la MSP de Mirandol-Bourgnounac est situé au cœur de village dans un bâtiment appartenant à la SCI des professionnels de santé de Mirandol répondant aux normes d'accessibilité et environnementales. Les locaux sont climatisés.

### ➤ Les espaces :

**Médecine générale** : 2 cabinets de 26 m<sup>2</sup> comprenant un espace bureau et une salle d'examen

**Kinésithérapeutes**: un bureau, une salle d'activité et 2 cabines de soins

**Infirmiers**: un bureau et un espace de soins

**Dentiste** : 1 cabinet dentaire

**1 salle dédiée** : Psychologue, Diététicienne, pédicure

### ➤ Les espaces partagés :

- 2 Salles d'attente
- 1 Espace secrétariat
- 1 Salle de télé-médecine équipée
  - 1 Salle de repos
- 1 Parking pour la patientèle et les professionnels

### ➤ Les Équipements médicaux :

- Défibrillateur
- Électrocardiogramme, Échographe portable
  - Spiromètre

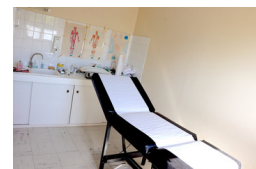
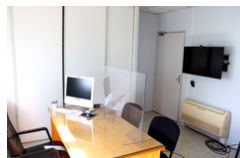
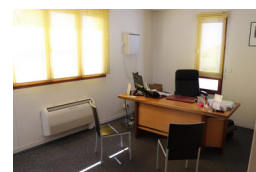

**MÉDECIN GÉNÉRALISTE  
TARN-Mirandol-Bourgnounac (81190 )  
Région Occitanie**

**L'ÉQUIPE DE LA MAISON MÉDICALE  
Socle de la MSP du Ségala**

- **Une équipe pluri-professionnelle dynamique à Mirandol-Bourgnounac :**
- 2 **Médecins généralistes** maîtres de stage (externes et internes)
    - 12 **Infirmiers** (dont des maîtres de stage)
    - 1 **Dentiste**
  - 3 **masseurs-kinésithérapeutes** (dont 1 maître de stage)
    - 1 **pharmacienne**
    - 2 **secrétaires**
  - **Vacataires** : Pédicure, Psychologue, Psychomotricienne, Ostéopathe, Diététicienne, Sophrologue
    - **Logiciel partagé**: Weda

**Moments de partage et de convivialité réguliers**

**L'ACTIVITÉ**

➤ **Médecin généraliste:**

**Temps plein ou temps partiel** pour une installation ou collaboration dès que possible  
**La permanence des Soins** est assurée par les médecins du secteur, **sans garde de nuit profonde avec appels régulés par le SAMU ( 1 week-end tous les 2 mois )**

**Les horaires** : planning aménageable ( Rendez-vous et créneaux d'urgence tous les jours )

**La patientèle**: 5000 patients sur la MSP dont environ 2300 pour le cabinet de Mirandol-Bourgnounac  
Rurale, accès aux soins primaires, APAJA, EHPAD  
**Secrétariat physique expérimenté** : de 8h à 18h

➤ **La MSP :**

**Le projet de santé**: Fragilité de la personne âgée ( ICOPE ), Éducation thérapeutique HTA, Diabète, bilan de prévention, vaccination, Protocole AVK

La MSP est signataire de **l'accord conventionnel interprofessionnel ( ACI )** et perçoit une rémunération permettant notamment l'indemnisation des réunions de coordination.

Des professionnels de santé de la MSP du Ségala sont adhérents de la **CPTS du Carmausin-Ségala**

**MÉDECIN GÉNÉRALISTE**  
**TARN-Mirandol-Bourgnounac (81190 )**  
**Région Occitanie**

## L'ENVIRONNEMENT MÉDICAL ET PARAMÉDICAL

**La MSP du Ségala est situé :**

➤ **à 15 mn de Carmaux:**

**Clinique Sainte-Barbe:** radiologie, échographie, mammographie, scanner, SSR, accès direct gériatrie, soins palliatifs consultations gériatriques avancées, consultations cardiologie, chirurgie orthopédique

**Spécialistes:** cardiologue, dermatologue, dentistes, gastro-entérologue

**Autres professionnels de santé :** orthophoniste, psychomotricien, sages-femme, psychologue, pédicure-podologue, diététicienne, Centre Médical Psychologique et Centre Médical Psychologique Enfants et Adolescents

## 2 Laboratoires d'analyses médicales

➤ **à 30mn d'Albi :**

**Centre hospitalier d'Albi - Clinique Claude Bernard - Clinique Toulouse-Lautrec :**

SAMU-SMUR-Urgences-réanimation, Urgences pédiatriques, Scanner et IRM Pédiatrie, Néonatalogie, Maternité, Chirurgie, Oncologie, Urologie, Unité mobile de gériatrie, Unité mobile soins palliatifs, dialyses, radiothérapie, Permanence d'Acès aux Soins et de Santé....

**Centre hospitalier spécialisé Pierre Jamet ( soins en santé mentale ) Fondation Bon Sauveur d'Alby**

Pôle psychiatrie adulte intra-hospitaliser (CAPS, psychogériatrie, équipe mobile, hôpital de jour..)  
Clinique d'Addictologie, EAID, centre spécialisé pour déficients auditifs, laboratoire du Sommeil....

➤ **à 1h30 de Toulouse :**

**Institut Universitaire du Cancer de Toulouse - Oncopole, Hôpital des enfant, Gérontopôle ....**

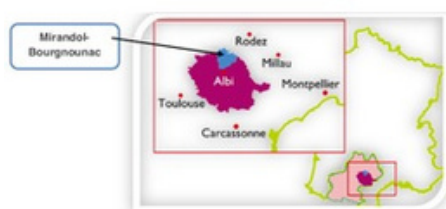

**MÉDECIN GÉNÉRALISTE**  
**TARN-Mirandol-Bourgnounac (81190 )**  
**Région Occitanie**

## MIRANDOL-BOURGNOUNAC ET SES ALENTOURS

### Bassins d'emplois à proximité :

Albi à 30 minutes

Rodez à 45mn

Toulouse à 1h30



### Les services:

**La Mairie** est ouverte au public du lundi au vendredi

**L'école** accueille les enfants de la maternelle au CM2. A partir de la 6ème, les jeunes sont accueillis **aux collèges** de Carmaux (13km). Le transport scolaire est organisé tous les jours.

Poste, Maison France Service

Pour les lycéens, Albi et Carmaux proposent différentes possibilités en fonction de leurs orientations.

Au Cœur du Village, vous trouverez **la bibliothèque ainsi que l'accueil de loisirs**, qui propose des activités durant les vacances scolaires et les mercredis pour les jeunes de 3 à 12 ans.

**Tous les services de proximités sont présents sur la commune :** commerces, ainsi que les services de soins et de santé.

La commune dispose d'un **tissu associatif dense** ( 21 associations )

On retrouve également plusieurs **équipements sportifs et de loisirs** : un stade de foot et de rugby, des terrain de tennis, une aire pour le jeu des quilles aveyronnaises, un city-stade en plein air destiné aux enfants des écoles et de la commune, des salles polyvalentes

Nombreux chemins de randonnées balisés, zones de pêche,escalade



**MÉDECIN GÉNÉRALISTE**  
**TARN-Mirandol-Bourgnounac (81190 )**  
**Région Occitanie**

**L'activité touristique :**

Le patrimoine naturel et bâti de la vallée du Viaur assure à ce territoire un potentiel touristique fort notamment avec les sports de plein air, VTT, randonnée, canoë. Pour la qualité de sa faune et de sa flore, la vallée du Viaur est référencée comme site Natura 2000.

Base de loisirs Cap Découverte ( Carmaux )  
Plan d'eau de la Roucarié ( voile/aviron/baignade...) Almayrac  
Pause Guitare Albi

A 1h30 de Toulouse ( Aéroport, navettes pluriquotidiennes pour Paris

A 2 h de la Méditerranée et des Pyrénées par l'A68



**Vallée du Viaur**



**Cap Découverte**

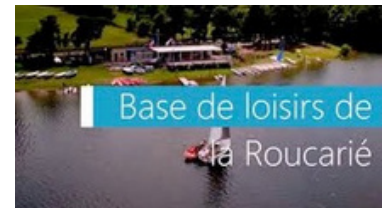

**La Roucarié**



**Pause Guitare**



Aux alentours, La Cité épiscopale d'Albi  
entrée au Patrimoine Mondial de l'UNESCO depuis 2010.



**Le Cap d'Agde**



**Les Pyrénées**

## AIDES FINANCIÈRE A L'INSTALLATION

Contrats pour les médecins généralistes (**Praticien Territorial de Médecine Générale, Praticien Territorial de Médecine Ambulatoire, Praticien Territorial Médical de Remplacement...**)

La commune de Mirandol-Bourgnounac se situe en **Zone de Revitalisation Rurale (ZRR) qui apporte des avantages fiscaux: exonération totale d'impôts pendant 5 ans + Prime CPAM**

**Possibilité de 2 logements (F2/F3) à la disposition des internes ou remplaçant par la commune pour la MSP**

Plus d'informations : <http://www.occitanie.paps.sante.fr:Medecins.41067.0.html>

## CONTACTS

Pour toute question, n'hésitez pas à nous contacter : **contact@mspdusegala.fr**

**Dr SAVY Bernard: 05 63 76 26 05 - Dr MAMMAUX Odile 05 63 76 26 01**

Pour faciliter votre installation sur le territoire vous pouvez contacter:

**Le Département du Tarn : 05 31 81 98 98**

**Mr LAPLAZE Baptiste**

**Chargé de Mission du Conseil Départemental du Tarn**

**baptiste.laplaze@tarn.fr**